賃貸マンション

横浜市営地下鉄ブルーライン「片倉町」駅　徒歩7分
横浜市営地下鉄ブルーライン「岸根公園」駅　徒歩20分

★外国籍相談可★
★生活保護相談可★

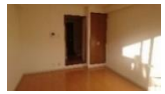

プレミアムヒルズ横浜片倉

・202号室　賃料40,000円　共益費5,000円

新横浜まで2駅（4分）の片倉町駅。
横浜駅やみなとみらい、都心方面へのアクセスが良好です。横浜国立大学神奈川大学へのアクセスも良好

学生の方も大歓迎！

（全室共通）

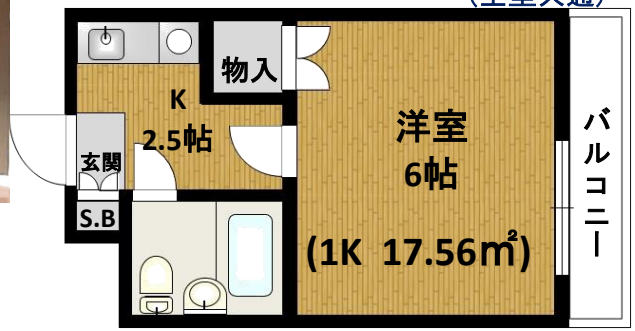

※図面と現況が異なる場合は現況を優先致します

ペットご相談ください！（敷金1ヵ月追加）

【アクセス】

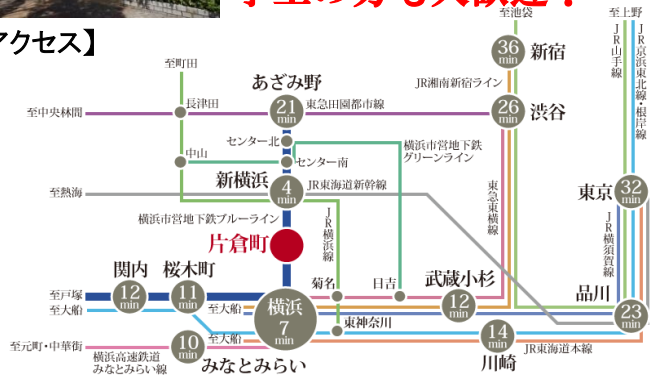

横浜駅まで　7分（市営地下鉄ブルーライン）
品川駅まで　23分（京浜急行線）
東京駅まで　32分（京浜急行線・JR線）

インターネットが無料でご利用できます
（登録事務手数料3,300円/税込）

【みなとみらい21】

【赤レンガ倉庫】

【MARINE & WALK YOKOHAMA】

プレミアムヒルズ横浜片倉
物件概要書

■所在地：神奈川県横浜市神奈川区片倉４丁目２４－３　■構造規模：鉄筋コンクリート造屋根3階建
■竣工：1993年4月　■設備：エアコン/室内洗濯機置場/ＩＨコンロ
モニタ付インターホン（女性も安心）/駐輪場あり/無料インターネット

条件

■敷金：なし　礼金：なし　■清掃費：33,000円（税込・入居時）
■鍵交換：16,500円（税込・入居時）※任意　■更新料：新賃料1ヶ月　■普通賃貸借契約：2年間
■引渡：2021年2月下旬
■ペット飼育の場合：敷金1ヵ月追加　■指定火災保険加入義務　（２年間：20,000円）
■当社指定保証会社加入必須　■1年以内解約違約金あり
※初回保証料：賃料・共益費の50％～100％　更新保証料：1万円/年。但し、保証会社によって保証料の増減あります。

UNITED ESTATE FIDUCIARY RELATIONSHIP
FIDUCIARY RELATIONSHIP
ユナイテッド不動産 株式会社
United Estate Co.,Ltd.
社団法人　東京都宅地建物取引業協会
社団法人　全国宅地建物取引業協会
東京都知事（5）第76492号
取引態様：専任

AD2ヶ月支給
※担当者ボーナスへの振替可（商品券）
※消費税・振込手数料はご負担下さい

〒105-0004東京都港区新橋1-18-21第一日比谷ビル3階
電話：03-3503-6080　担当：矢野

物確・内見・入居申込は「リアルタイム」Web受付
ITANDI BB
1 ITANDI BBにアクセス
2 この物件を検索
3 内見／申込ボタンを押すだけ